

# Skjorta dam Tina, lång ärm / Slim fit / Denim

Art nr: 5011253

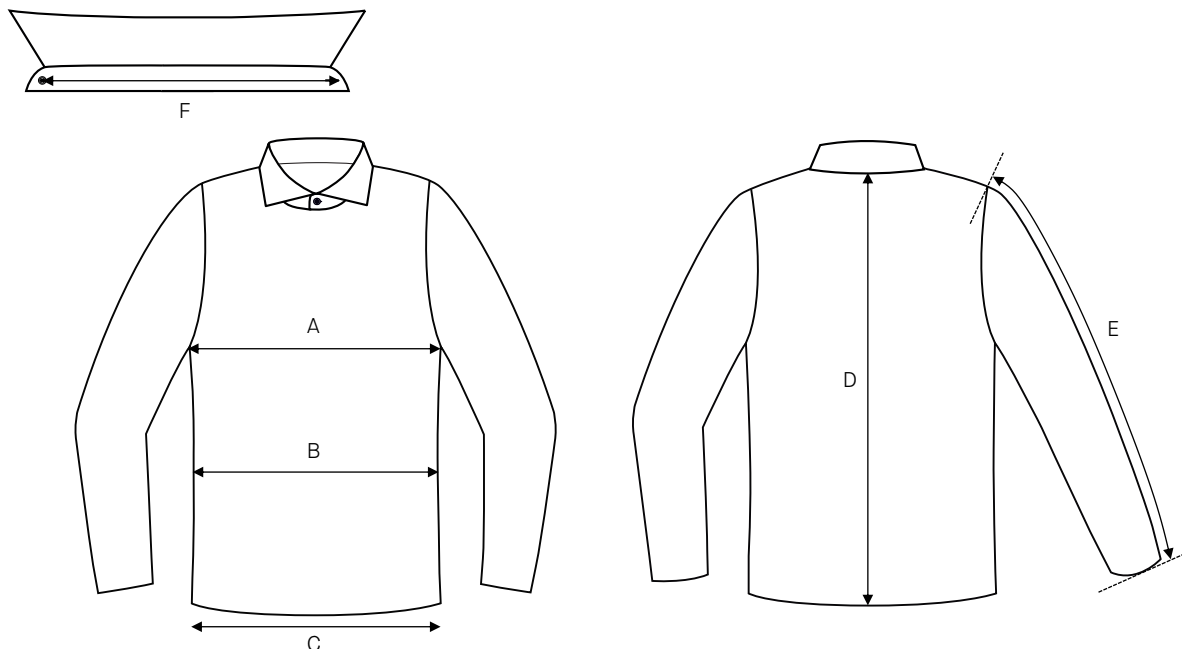

	Normal storlek (cm)	32	34	36	38	40	42	44	46	48	50	52	54
A	Bröstvidd	87	91	95	99	103	107	111	115	121	127	133	139
B	Midjevidd	77	81	85	89	93	97	105	105	111	117	123	129
C	Nederkant vidd	91	95	99	103	107	111	115	119	125	131	137	143
D	Rygglängd	65	66	67	68	69	70	71	72	72	72	72	72
E	Ärmlängd	79,6	80,4	81,2	82	82,8	83,6	84,4	85,2	86	86,8	87,6	88,4
F	Krage längd	38	38	39,5	39,5	41	41	42,5	42,5	44	44	45,5	45,5

## SÅ MÄTER DU PLAGGET

För att välja rätt storlek, mäter du ett liknande plagg hemma och jämför med våra mått. Mät plaggets utsida när det ligger plant.

**Bröstvidd** / Mät från ärmhåla till ärmhåla. Multiplicera med 2.

**Midjevidd överdel** / Mät från kant till kant vid plaggets smalaste punkt. Multiplicera med 2

**Midjevidd underdel** / Mät från kant till kant vid plaggets linning. Multiplicera med 2.

**Nederkant vidd** / Mät från kant till kant vid plaggets nederkant. Multiplicera med 2.

**Rygglängd** / Mät från nackens mitt till plaggets slut.

**Ärmlängd** / Lagg ärmen rak och mät från axelspetsen till ärmslutet.

**Stussvidd** / Mät från kant till kant vid plaggets bredaste punkt. Multiplicera med 2.

**Lårvidd** / Mät från kant till kant vid byxans lår. Multiplicera med 2.

**Innerbenslängd** / Mät benets insida från gren till benslut.

**Fotvidd** / Mät från kant till kant vid byxans slut. Multiplicera med 2.

**Längd** / Mät från plaggets högsta punkt till plaggslutet.

**Krage längd** / Knäpp upp skjortan och lägg ut kragen rakt med insidan uppåt. Mät från mitten på kragens knapp till knapphållets yttre kant.