

# Byxa dam Klara / Slim fit / Ullmix Core

Art nr: 5011057

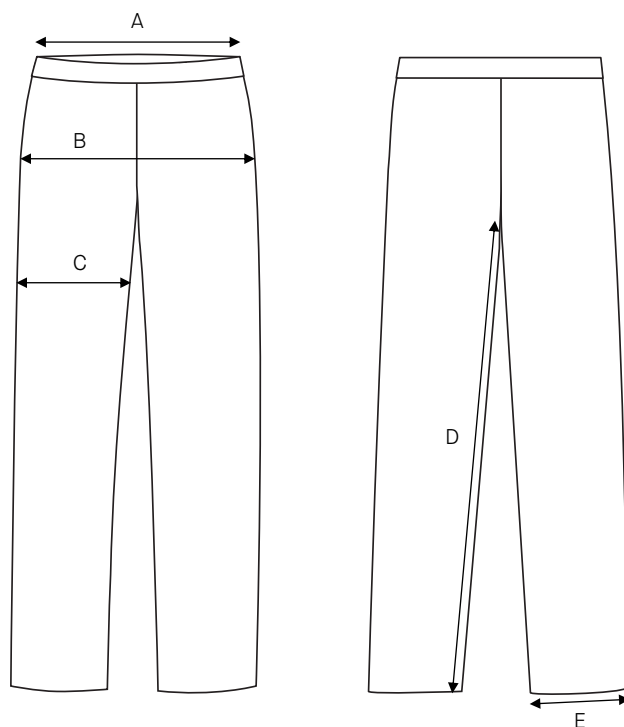

	Normal storlek (cm)	32	34	36	38	40	42	44	46	48	50	52	54
A	Midjevidd	72	75	78	81	85	89	93	97	102	107	113	119
B	Stussvidd	91	94	97	100	104	108	112	116	121	126	131	136
C	Lårvidd	58,5	60	61,5	63	65	67	69	71	73,5	76	79	82
D	Innerbenslängd	74	75	76	77	78	79	80	81	82	82	82	82
E	Fotvidd	33,5	34	34,5	35	35,5	36	36,5	37	37,5	38	38	38

	Lång storlek (cm)	32L	34L	36L	38L	40L	42L	44L	46L	48L	50L	52L	54L
D	Innerbenslängd	78	79	80	81	82	83	84	85	86	86	86	86

	Kort storlek (cm)	16	17	18	19	20	21	22	23	24	25	26	27
D	Innerbenslängd	70	71	72	73	74	75	76	77	78	78	78	78

	D-storlek (cm)	D16	D17	D18	D19	D20	D21	D22	D23	D24	D25	D26	D27
A	Midjevidd	75	78	81	84	88	82	86	100	105	110	116	122
B	Stussvidd	96	99	102	105	109	113	117	121	126	131	136	141
C	Lårvidd	61	62,5	64	65,5	67,5	69,5	71,5	73,5	75	78,5	81,5	84,5
D	Innerbenslängd	70	71	72	73	74	75	76	77	78	78	78	78

## SÅ MÄTER DU PLAGGET

För att välja rätt storlek, mäter du ett liknande plagg hemma och jämför med våra mått. Mät plaggets utsida när det ligger plant.

**Bröstvidd** / Mät från ärmhåla till ärmhåla. Multiplicera med 2.

**Midjevidd överdel** / Mät från kant till kant vid plaggets smalaste punkt. Multiplicera med 2.

**Midjevidd underdel** / Mät från kant till kant vid plaggets linning. Multiplicera med 2.

**Nederkant vidd** / Mät från kant till kant vid plaggets nederkant. Multiplicera med 2.

**Rygglängd** / Mät från nackens mitt till plaggets slut.

**Ärmlängd** / Lagg ärmen rak och mät från axelspetsen till ärmslutet.

**Stussvidd** / Mät från kant till kant vid plaggets bredaste punkt. Multiplicera med 2.

**Lårvidd** / Mät från kant till kant vid byxans lår. Multiplicera med 2.

**Innerbenslängd** / Mät benets insida från gren till benslut.

**Fotvidd** / Mät från kant till kant vid byxans slut. Multiplicera med 2.

**Längd** / Mät från plaggets högsta punkt till plaggslutet.

**Krage längd** / Knäpp upp skjortan och lägg ut kragen rakt med insidan uppåt. Mät från mitten på kragens knapp till knapphållets yttre kant.